

# 八本松町米満 分譲概要書

取引形態	売主							
所在地 (登記簿上)	東広島市八本松町米満							
交通	電車 JR山陽本線 寺家駅 1700m (徒歩22分)							
	バス							
土地	総区画数 40区画			販売区画数 40区画				
	都市計画法 市街化調整区域			用途地域				
	地目 宅地	建ぺい率 60%	容積率 200%					
設備	電気 中国電力	ガス プロパン						
	水道 公営	排水 合併浄化槽		その他				
道路	6m公道							
	私道負担 <input checked="" type="checkbox"/> 無し <input type="checkbox"/> 有( )m			舗装状態				
許可番号	<input checked="" type="checkbox"/> 開発許可番号 東広開指(開宅)第74号 令和5年3月10日							
	<input type="checkbox"/> 開発行為に関する検査済証							
	<input type="checkbox"/> 位置指定番号							
教育施設	平岩 小学校	900 m 徒歩 ( 12 ) 分	磯松 中学校	650 m 徒歩 ( 9 ) 分				
		m 徒歩 ( ) 分		m 徒歩 ( ) 分				
負担金	<input type="checkbox"/> 上水道負担金 万円	<input type="checkbox"/> 下水道負担金 万円	<input type="checkbox"/> 万円					
完了年月	令和5年12月 引渡し予定							
価格	号地	m <sup>2</sup>	坪数	金額	号地	m <sup>2</sup>	坪数	金額
	1	170.17	51.47		21	166.86	50.47	
	2	168.22	50.88		22	166.46	50.35	
	3	168.41	50.94		23	167.69	50.72	
	4	170.64	51.61		24	168.24	50.89	
	5	168.35	50.92		25	168.23	50.88	
	6	166.96	50.50		26	168.23	50.88	
	7	166.58	50.39		27	168.23	50.88	
	8	166.57	50.38		28	169.64	51.31	
	9	166.66	50.41		29	169.65	51.31	
	10	166.43	50.34		30	169.17	51.17	
	11	167.29	50.60		31	168.38	50.93	
	12	167.30	50.60		32	170.28	51.50	
	13	167.30	50.60		33	169.54	51.28	
	14	167.30	50.60		34	169.37	51.23	
	15	166.55	50.38		35	169.77	51.35	
	16	166.59	50.39		36	182.70	55.26	
	17	166.59	50.39		37	176.63	53.43	
	18	166.57	50.38		38	177.53	53.70	
	19	166.35	50.32		39	178.37	53.95	
20	169.36	51.23		40	197.76	59.82		
備考	建築条件なし							

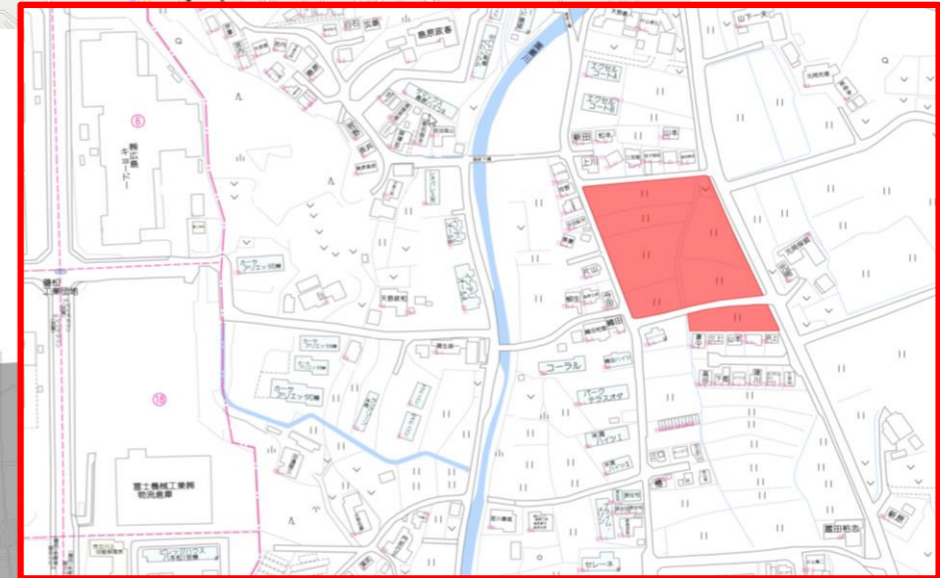
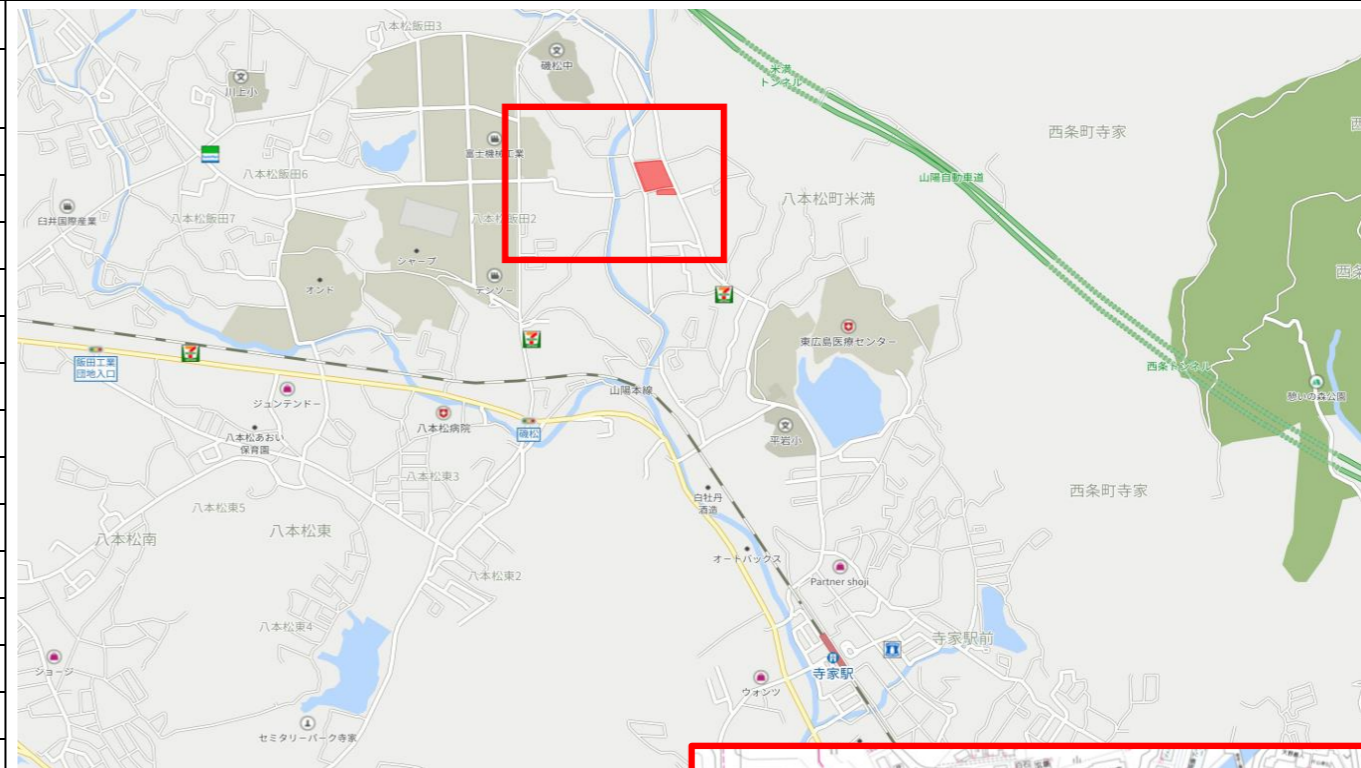

区割り図